

## **BAB V**

### **SIMPULAN, BATASAN, DAN SARAN**

#### **A. Simpulan**

Berdasarkan hasil penelitian dan pembahasan yang telah dilakukan oleh penulis pada Rumah Sakit Queen Latifa, maka ditarik kesimpulan sebagai berikut:

1. Perhitungan tarif jasa rawat inap dengan menggunakan pendekatan *Activity Based Costing*, dilakukan melalui beberapa tahap. Yaitu pertama biaya ditelusuri ke aktivitas yang menimbulkan biaya dan tahap selanjutnya membebankan biaya aktivitas ke produk. Sedangkan tarif diperoleh dengan menambah biaya (*cost*) rawat inap dengan laba yang diharapkan pihak rumah sakit.
2. Hasil perhitungan tarif rawat inap pada RSUD Queen Latifa menggunakan metode *Activity Based Costing* untuk kelas VIP sebesar Rp.595.260,13, Kelas I sebesar Rp.564.484,706, Kelas II Rp. 439.644,58 dan Kelas III Rp. 422.118,41. Sedangkan tarif rawat inap yang menggunakan metode *Konvensional* VIP Rp. 840.277,7 Kelas I Rp. 432.853,00, Kelas II Rp. 304.069,4 dan Kelas III Rp. 396.630,20 pada RSUD Queen Latifa tahun 2014.
3. Perusahaan yang mampu mengambil manfaat dari kemungkinan diimplementasikannya sistem *Activity Based Costing* adalah perusahaan yang memiliki persaingan ketat, karakteristik keanekaragaman atau diversitas yang sangat besar pada produk-produk yang dihasilkan, proses produksinya dan pelanggannya. Dilihat dari berbagai keuntungan, manfaat

sistem *Activity Based Costing*, kondisi persaingan dan karakteristik yang dimiliki oleh Rumah Sakit Umum Queen Latifa tersebut di dalam manajemen perusahaan itu sendiri.

## **B. Batasan**

Penelitian ini tidak terlepas dari keterbatasan maupun kelemahan. Di sisi lain, keterbatasan dan kelemahan yang ditemukan dalam penelitian ini dapat menjadi masukan bagi penelitian yang akan datang. Adapun keterbatasan-keterbatasan penelitian ini antara lain:

1. Penulis hanya mengambil data tahun 2014 pada kamar rawat inap yaitu Kelas I, Kelas II, dan Kelas III.
2. Penulis menganalisis berdasarkan realisasi lama hari rawat inap dan tarif rawat inap tahun 2014.
3. Penulis hanya menganalisis berdasarkan metode *Activity Based Costing* untuk menentukan tarif rawat inap.

## **C. Saran**

Saran yang bisa diberikan berdasarkan hasil perhitungan tarif rawat inap menggunakan sistem *Activity Based Costing* dan untuk menghadapi ketatnya persaingan dari usaha sejenis adalah sebagai berikut:

1. Rumah Sakit Umum Queen Latifa perlu meninjau kembali metode penetapan tarifnya dengan mencoba menerapkan sistem perhitungan biaya metode *Activity Based Costing* sebagai metode penetapan tarif jasa rawat inap agar mampu menghasilkan tarif yang lebih tepat.
2. Pihak rumah sakit sebaiknya memperbaiki manajemen sumberdaya sehingga peneliti selanjutnya dapat mudah mendapatkan.

## DAFTAR PUSTAKA

- Amin, T Widjaja. 2003. Activity Based Costing Suatu Pengantar. Jakarta: Harvarindo.
- Armila Krisna Warindrani . 2006. Akuntansi Manajemen, Grah Ilmu, cetakan pertama, Yogyakarta.
- Binker, Barry J. 2000. Handbook Of Cost Management, Warren Burhaim and Lamont, Bostin
- Dewanta, Tri Sulantara, 2011. Penerapan Activity Based Costing System (ABC System) Sebagai Dasar Penetapan Tarif Sewa Kamar (Studi Kasus pada Hotel Mustika Tuban). Skripsi Universitas Brawijaya.
- Dunia, Firdaus. A and Abdullah, Wasilah. 2009. Akuntansi Biaya.Edisi 2. Jakarta: Salemba Empat
- Fermale, Fieda. 2007."Penerapan Metode Activity Based Costing System Dalam Menentukan Besarnya Tarif Jasa Rawat Inap Pada RSUD Kabupaten Batang". Skripsi. Yogyakarta. Universitas Islam Indonesia
- Hansen, Don R.,Maryanne dan Mowen. 2000. Manajemen Biaya, Edisi 2, Buku 1 Dialihbahasakan Oleh Dewi Fitriasaki dan Deny Arnos Kwary, Thomson Learning, Salemba Empa
- \_\_\_\_\_, 2004. Akuntansi Manajemen, SalembaEmpat, Jakarta.
- Harnanto dan Zulkifli, 2003, Manajemen Biaya, Yogyakarta : Penerbit (UPP) AMP YKPN.
- Luh Ria. 2014."Pendekatan Activity Based Costing System dalam menentukan besarnya tarif kamar rawat inap pada Rumah Sakit Kasih IBU Denpasar:. Jurnal Ilmu Pendidikan, Vol 4, No. 1.Universitas Pendidikan Ganesha Singaraja Indonesia.
- Mardiasmo. 1994. Akuntansi Biaya, Edisi Pertama, Cetakan Pertama. Yogyakarta.
- Mulyadi, 2003. Sistem Akuntansi. Jakarta: Salemba Empat.
- \_\_\_\_\_, 2008. Metode ABC. Yogyakarta: UPP STIM YKPN
- \_\_\_\_\_, 2012. Akuntansi Biaya. Edisi ke-5, Cetakan Sebelas. Yogyakarta: UPP STIM YKPN
- Rudianto, 2013. Akuntansi Manajemen, Jakarta: Penerbit Erlangga.

- Samryn, L.M. 2012. Akuntansi Manajemen. Cetakan Pertama. Jakarta: Kharisma Putra Utama
- Simamora, Henry. Akuntansi Manajemen, Edisi 2. Yogyakarta: UPP AMP YKPN, 2002.
- Supriyono, RA. 2002. Akuntansi Biaya dan Akuntansi Manajemen untuk Teknologi Maju dan Globalisasi, Edisi II, BPFE, Yogyakarta.
- Utami, Sri. 2008. Penerapan Sistem Activity Based Costing (ABC) dalam Penentuan Harga Pokok Jasa Rawat Inap Pasien Pada Rumah Sakit Umum Daerah (RSUD) Kabupaten Kudus. Skripsi. Semarang: UNNES.
- Yulianti, 2011, Penerapan Activity Based Costing System Sebagai Dasar Penetapan Tarif Jasa Rawat Inap (studi kasus pada RSUD. H. A. Sultan Daeng Radja Bulukumba). Skripsi

# LAMPIRAN



**UNIVERSITAS PGRI YOGYAKARTA**  
**FAKULTAS EKONOMI**

Jln. PGRI I Sonosewu No 117 Kotak Pos 1123 Yogyakarta-55182  
Tlp (0274) 376808, 373198, 373038 Fax (0274) 376808

Nomor: A.21/FE-UPY/IX/2015

9 Oktober 2015

Lamp. :-

H a l : **Permohonan Ijin Penelitian**

Kepada Yth.

Kepala Rumah Sakit Queen Latifa

d/a Jl. Ring Road Barat Mlangi Nogotirto

Gamping Sleman Yogyakarta.

Yang bertanda tangan di bawah ini Dekan Fakultas Ekonomi Universitas PGRI Yogyakarta, memohon dengan hormat kepada Bapak/Ibu untuk berkenan memberikan Ijin Penelitian bagi mahasiswa dibawah ini:

Nama Mahasiswa : INTAN FINNA PUSPITASARI  
No. Mahasiswa : 12133100023  
Prodi/Semester : Akuntansi/ VII (Tujuh)  
Fakultas : Ekonomi  
Perguruan Tinggi : Universitas PGRI Yogyakarta  
Judul Skripsi : ANALISIS PERBANDINGAN METODE  
KONVENSIONAL DENGAN METODE ACTIVITY  
BASED COSTING UNTUK MENINGKATKAN  
AKURASI DALAM MENENTUKAN TARIF  
RAWAT INAP  
Tempat Penelitian : RS. Queen Latifa

Demikian surat permohonan ini disampaikan, dan atas kerjasamanya yang baik diucapkan terima kasih.

Dekan Fakultas Ekonomi



*[Handwritten Signature]*  
Hari Purnama, SE. MM

NIS. 19620221 199503 1 004

Tembusan :

1. Mahasiswa yang bersangkutan
2. Arsip

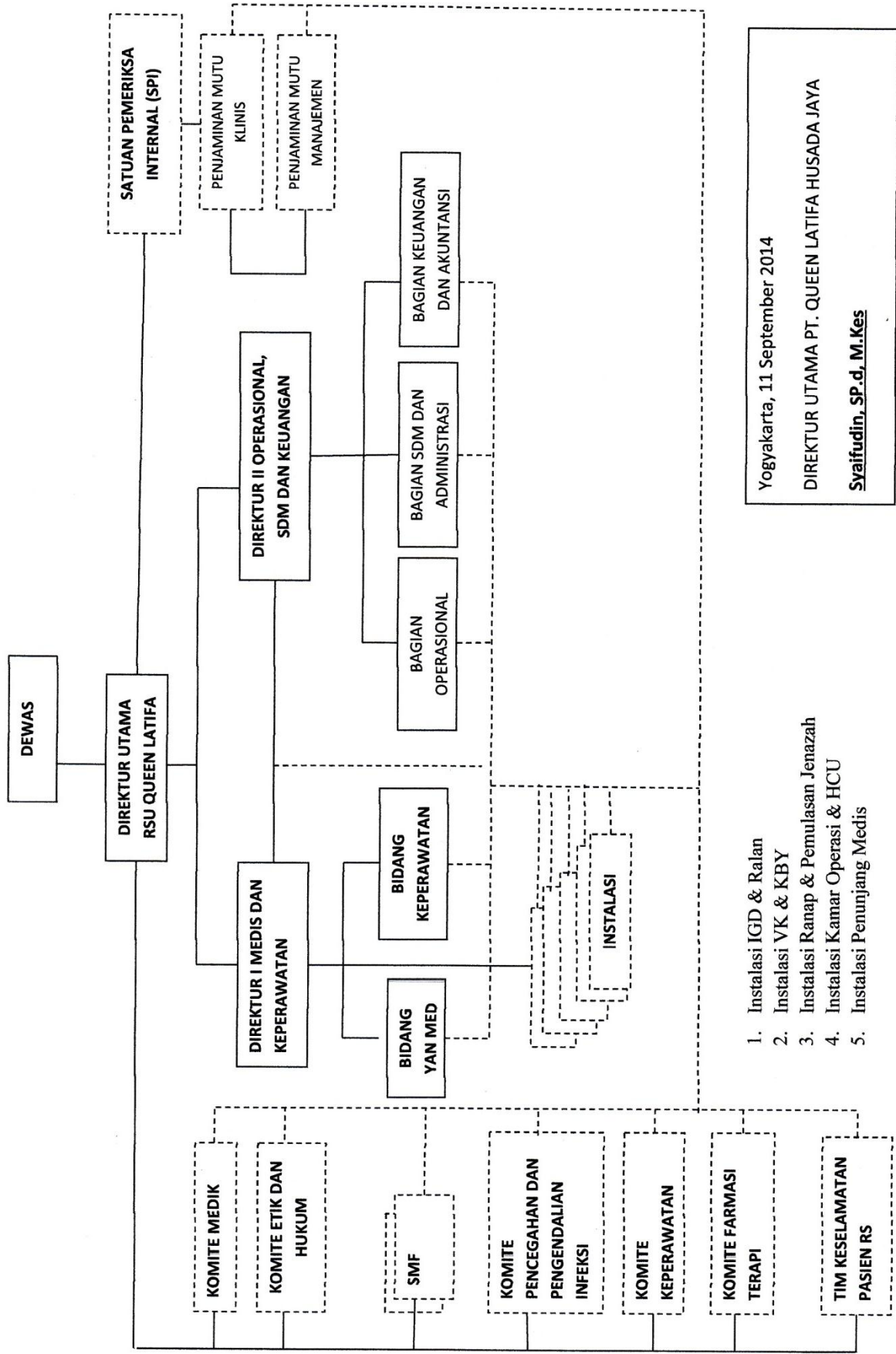

1. Instalasi IGD & Ralan
2. Instalasi VK & KBY
3. Instalasi Ranap & Pemulasan Jenazah
4. Instalasi Kamar Operasi & HCU
5. Instalasi Penunjang Medis

Yogyakarta, 11 September 2014

DIREKTUR UTAMA PT. QUEEN LATIFA HUSADA JAYA

**Syaifuldin, SP.d, M.Kes**

No : 800/RSQL/X/2015  
Perihal : Jawaban Permohonan Ijin Penelitian

Yogyakarta, 13 Oktober 2015

Kepada Yth  
Rektor Universitas PGRI Yogyakarta  
Di Tempat

Assalamu'alaikum Wr Wb.

Berdasarkan Surat dari Universitas PGRI Yogyakarta A.21/FE-UPY/IX/2015 dengan ini kami menjawab permohonan izin penelitian guna menyelesaikan studi kasus bagi :

Nama : Intan Finna Puspitasari

NIM : 12133100018

Judul Karya Tuis : Analisis Perbandingan Metode Konvensional Dengan Metode Activity Based Costing Untuk Meningkatkan Akurasi Dalam Menentukan Tarif Rawat Inap

Kami mengijinkan mahasiswa tersebut melakukan penelitian dikarenakan kasus tersebut ada di instansi kami.

Demikian surat balasan ini disampaikan, Semoga dapat dipergunakan sebagaimana mestinya.

Wassalamu alaikum Wr Wb

Hormat kami,  
Direktur Utama RSU Queen Latifa

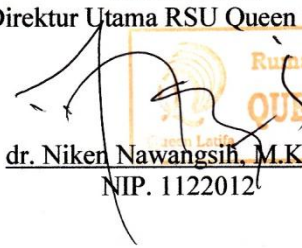
  
dr. Niken Nawangsih, M.Kes

NIP. 1122012

Tembusan :

- Yang bersangkutan
- Arsip





**KOMITE ETIK DAN HUKUM RSU QUEEN LATIFA**

Jl. Ring Road Barat Mlangi Nogotirto Gamping Sleman  
 Telepon : 0274-581402, Fax : 0274-626309  
 Email : muhamadwahyudi23@gmail.com

**SURAT REKOMENDASI PENELITIAN**

**NO : XXI/KEH- RSQL/X/2015**

Yang bertanda tangan di bawah ini:

Nama : dr. Dirwan Suryo Soularto, SpF, M. Sc  
 NIP :  
 Jabatan : Ketua Komite Etik dan Hukum RSU Queen Latifa

Dalam hal ini bertindak dan atas nama ketua Komite Etik dan Hukum RSU Queen Latifa

Memberikan Rekomendasi Kepada MAHASISWA Fakultas Ekonomi Universitas PGRI Yogyakarta :

Nama : Intan Finna Puspitasari  
 NIM : 12133100023  
 Judul Skripsi : “ Analisis Perbandingan Metode Konvensional Dengan Metode Activity Based Costing Untuk Meningkatkan Akurasi Dalam Menentukan Tarif Rawat Inap”

Bahwa penelitian di atas setelah dikaji di Komite Etik dan Hukum tidak melanggar aturan dan kebijakan yang ada di Rumah Sakit Queen Latifa.

Demikian Surat Rekomendasi Penelitian ini dibuat untuk dapat dipergunakan sebagaimana mestinya.

Sleman, 13 Oktober 2015

Hormat kami,  
 Komite Etik dan Hukum RSU Queen Latifa

**dr. Dirwan Suryo Soularto, SpF,M.Sc**  
**Ketua KEH RS QL**

**Muhamad Wahyudi, Amd. Kep**  
**Sekretaris KEH RS QL**

Tembusan :

1. Yang bersangkutan
2. Direktur Utama RS Queen Latifa



# FAKULTAS EKONOMI UNIVERSITAS PGRI YOGYAKARTA

Jln. PGRI I Sonosewu No 117 Kotak Pos 1123 Yogyakarta-55182  
Tlp (0274) 376808, 373198, 373038 Fax (0274) 376808

## KARTU BIMBINGAN SKRIPSI



Nama : INTAN FINNA PUSPITASARI  
N P M : 12133100023  
Program Studi : AKUNTANSI  
Dosen Pembimbing : VIDYA VITTA ADHIVINA, SE, M.SI, AK  
Judul Skripsi : ANALISIS PERBANDINGAN METODE KONVENSIONAL  
DENGAN METODE ACTIVITY BASED COSTING UNTUK  
MENINGKATKAN AKURASI DALAM MENENTUKAN  
TARIF RAWAT INAP

NO	HARI/TGL	MATERI	TTD Pembimbing
1.	3/10/2015	Pengajuan judul	U'
2.	5/10/2015	Pengajuan proposal	U'
3.	8/10/2015	Acc proposal	U'
4.	16/10/2015	Pengajuan Bab 1,2,3	U'
5.	30/10/2015	Pengajuan revisi	U'
6.	6/11/2015	Pengajuan data	U'
7.	4/12/2015	Pengajuan bab 4	U'
8.	18/12/2015	pengajuan revisi bab 4	U'
9.	25/12/2015	Konfirmasi bab 1-5	U'
10.	30/12/2015	Pengumpulan bab 1-5	U'
11.	25/1/2016	Pengajuan revisi bab 1-5	U'
12.	25/1/2016	Pengecekan daftar pustaka	U'
13.	8/2/2016	Pengajuan bab 1 sampai daftar pustaka	U'
14.	11/2/2016	Acc skripsi	U'

Yogyakarta, ..... 11 / 2 / 2016 .....  
Dosen Pembimbing

( VIDYA VITTA ADHIVINA, SE, M.SI, AK )