



# UNIVERSITAS PGRI YOGYAKARTA

Jl. PGRI I Sonosewu No. 117 Yogyakarta - 55182 Telp (0274) 376808, 373198, 373038 Fax. (0274) 376808

E-mail : [info@upy.ac.id](mailto:info@upy.ac.id)

## PETIKAN

KEPUTUSAN REKTOR UNIVERSITAS PGRI YOGYAKARTA

Nomor : 111.1 /SK/REKTOR-UPY/IX/2025

Tentang

PENGANGKATAN DOSEN PENGAMPU MATA KULIAH SEMESTER GASAL  
TAHUN AKADEMIK 2025/2026 DI LINGKUNGAN UNIVERSITAS PGRI YOGYAKARTA

DENGAN RAHMAT TUHAN YANG MAHA ESA  
REKTOR UNIVERSITAS PGRI YOGYAKARTA

Menimbang : dst.  
Mengingat : dst.  
Memperhatikan : dst.

## MEMUTUSKAN

- Menetapkan : PENGANGKATAN DOSEN PENGAMPU MATA KULIAH SEMESTER GASAL TAHUN AKADEMIK 2025/2026  
DI LINGKUNGAN UNIVERSITAS PGRI YOGYAKARTA
- Pertama : Mengangkat Saudara yang namanya tersebut pada lajur 2 Lampiran keputusan ini sebagai  
Dosen Pengampu Mata Kuliah pada Semester Gasal Tahun Akademik 2025/2026.
- Kedua : Menugaskan kepada para Dosen Pengampu Mata Kuliah dimaksud untuk melaksanakan  
pembelajaran matakuliah sebagaimana tercantum pada lajur 3 lampiran keputusan ini dengan  
sebaik-baiknya dan kepada yang bersangkutan diberikan honorarium sesuai dengan ketentuan  
yang berlaku di UNIVERSITAS PGRI YOGYAKARTA
- Ketiga : Keputusan ini berlaku sejak tanggal ditetapkan, dengan ketentuan bahwa segala sesuatunya  
akan ditinjau kembali apabila terdapat kekeliruan dalam penetapan ini.

PETIKAN Keputusan ini disampaikan kepada yang bersangkutan untuk dipergunakan sebagaimana mestinya.

Ditetapkan di : Yogyakarta  
Pada tanggal : 08 September 2025  
Rektor,

ttd

Prof. Dr. Ir. Paiman, M.P  
NIS. 19650916 199503 1 003

Untuk Petikan yang sah  
Wakil Rektor Bidang Akademik dan Kelembagaan

Amirah Ruddy, S.Si, M.Kom  
NIS. 196403214 199812 1 006

Tembusan disampaikan kepada :

1. Para Wakil Rektor
2. Para Dekan
3. Para Ketua Program Sarjana
4. Para Ketua Program Magister

Lampiran Keputusan Rektor Universitas PGRI Yogyakarta  
Nomor :111.1 /SK/REKTOR-UPY/IX/2025  
Tanggal : 08 September 2025

NO.	NAMA PENGAJAR & NIDN	MATA KULIAH	KODE MK	SKS	SEMESTER/ KELAS	PROGRAM
1. s.d 264						
265	Denaz Karuma Hijriansyah, S.Pd., M.Or. 5859775676130222	Dasar-dasar Olahraga Pariwisata Biomekanika Olahraga Sistem Informasi Keolahragaan Filsafat Olahraga Tes, Pengukuran, dan Evaluasi Olahraga Studi Dunia Kerja Dasar-dasar Kepelatihan Olahraga	T16326 T16538 T16760 OR16104 T16542 T16755 T16325	2 2 2 2 3 2 2	III / 24.A1, 24.A2, 24.A3 V / 23.A1, 23.A2 VII / 22.A1 I / 25.A1, 25.A2, 25.A3 V / 23.A1, 23.A2 VII / 22.A1 III / 24.A1, 24.A2, 24.A3	Program Sarjana Ilmu Keolahragaan Program Sarjana Ilmu Keolahragaan Program Sarjana Ilmu Keolahragaan Program Sarjana Ilmu Keolahragaan Program Sarjana Ilmu Keolahragaan Program Sarjana Ilmu Keolahragaan Program Sarjana Ilmu Keolahragaan
266 Dst.						



Rektor

ttd





Prof. Dr. Ir. Paiman, M.P  
NIS. 19650916 199503 1 003

**RENCANA PEMBELAJARAN SEMESTER (RPS)  
MATA KULIAH DASAR-DASAR OLAHRAGA PARIWISATA**



**Dosen:**  
**Denaz Karuma Hijriansyah, S.Pd., M.Or**  
**Hadiono, M.Or**

**PROGRAM STUDI ILMU KEOLAHRAGAAN  
FAKULTAS SAINS DAN TEKNOLOGI  
UNIVERSITAS PGRI YOGYAKARTA  
2025**

	<b>RENCANA PEMBELAJARAN SEMESTER</b>	No : .....
		Revisi : Ke-0
	Dasar-dasar Olahraga Pariwisata	Tanggal : 10 Agustus 2025
		Halaman:
Dibuat Oleh:  Hadiono, M.Or NIDN. 0514119201	Diperiksa Oleh:  Denaz Karuma Hijriansyah, S.Pd., M.Or NUPTK. 5859775676130222	Disetujui Oleh:  Andri Arif Kustiawan, M.Or NIDN. 0729078901
Dosen	Dosen Pembina Kelompok Keahlian	Ketua Jurusan Ilmu Keolahragaan
<p style="text-align: center;"><b>RENCANA PEMBELAJARAN SEMESTER</b></p> <p><b>1. Identitas Matakuliah</b></p> Nama Program Studi : Ilmu Keolahragaan Nama Matakuliah : Dasar-dasar Olahraga Pariwisata Kode Matakuliah : T16325 Kelompok Matakuliah : Prodi Ilmu Keolahragaan Bobot sks : 2 Jenjang : Strata 1 Semester : 3 Teori/Praktek : Teori Status (wajib/ pilihan) : Wajib Nama dan kode dosen : Denaz Karuma Hijriansyah, S.Pd., M.Or & Hadiono, M.Or		

### **1. Deskripsi Matakuliah**

Mata kuliah Dasar-dasar Olahraga Pariwisata merupakan mata kuliah wajib lulus dengan bobot 2 SKS. Mata kuliah ini membahas tentang Dasar-dasar Olahraga Pariwisata yang meliputi pengertian olahraga pariwisata, konsep dasar olahraga pariwisata, hubungan pariwisata dengan olahraga, jenis wisata olahraga, dan pengetahuan tentang event olahraga (*sport event*) mulai dari pemilihan tema, merancang, menyusun proposal, kerjasama sponsor, penyelenggaraan, evaluasi serta pembuatan laporan hasil kegiatan.

### **2. Capaian Pembelajaran Program Studi**

- Bertakwa kepada Tuhan Yang Maha Esa dan mampu menunjukkan sikap religius
- Menjunjung tinggi nilai kemanusiaan dalam menjalankan tugas berdasarkan agama, moral, dan etika
- Berkontribusi dalam peningkatan mutu kehidupan bermasyarakat, berbangsa, bernegara, dan kemajuan peradaban berdasarkan Pancasila
- Berperan sebagai warga negara yang bangga dan cinta tanah air, memiliki nasionalisme serta rasa tanggung jawab pada negara dan bangsa
- Menghargai keanekaragaman budaya, pandangan, agama, dan kepercayaan, serta pendapat atau temuan orisinal orang lain
- Menunjukkan sikap bertanggung jawab atas pekerjaan di bidang keahliannya secara mandiri
- Menginternalisasi sikap apresiatif dan peduli dalam pelestarian lingkungan hidup, nilai-nilai olahraga dan sosial budaya yang berkembang di masyarakat
- Menguasai secara teoritis bidang ilmu keolahragaan secara mendalam serta memformulasikan masalah bidang keolahragaan secara sistematis dan prosedur
- Mampu menganalisis dan mengambil keputusan yang tepat berdasarkan informasi dan data serta memberikan solusi pada setiap permasalahan secara mandiri dan atau kelompok
- Mampu menjadi penggerak dan pengelola keolahragaan diberbagai bidang pekerjaan yang didukung kemampuan menganalisa permasalahan keolahragaan berbasis ilmu pengetahuan dan teknologi keolahragaan terkini
- Mampu menerapkan pemikiran logis, kritis, sistematis, dan inovatif dalam konteks pengembangan atau implementasi ilmu pengetahuan dan teknologi yang memperhatikan dan menerapkan nilai humaniora yang sesuai dengan bidang keahliannya
- Mampu menunjukkan kinerja mandiri, bermutu, dan terukur
- Mampu mengkaji implikasi pengembangan atau implementasi ilmu pengetahuan teknologi yang memperhatikan dan menerapkan nilai humaniora sesuai dengan keahliannya berdasarkan kaidah, tata cara dan etika ilmiah dalam rangka menghasilkan solusi, gagasan, desain atau kritik seni, menyusun deskripsi saintifik hasil kajiannya dalam bentuk skripsi atau

laporan tugas akhir, dan mengunggahnya dalam laman perguruan tinggi

- Menyusun deskripsi saintifik hasil kajian tersebut di atas dalam bentuk skripsi atau laporan tugas akhir, dan mengunggahnya dalam laman perguruan tinggi
- Mampu mengambil keputusan secara tepat dalam konteks penyelesaian masalah di bidang keahliannya, berdasarkan hasil analisis informasi dan data
- Mampu memelihara dan mengembangkan jaringan kerja dengan pembimbing, kolega, sejawat baik di dalam maupun di luar lembaganya
- Mampu menciptakan, memandu, dan mengembangkan olahraga masyarakat, olahraga berkebutuhan khusus, olahraga kesehatan, olahraga kepariwisataan dan olahraga rekreasi
- Mampu mengembangkan pusat-pusat kesehatan dan kebugaran
- Mampu menerapkan ilmu keolahragaan dalam rangka menyelesaikan permasalahan bidang keolahragaan serta memiliki kemampuan beradaptasi terhadap perubahan baru dalam bidang keolahragaan
- mampu menciptakan peluang usaha secara mandiri di bidang keolahragaan

### **3. Capaian Pembelajaran Matakuliah**

Mahasiswa mampu menjelaskan tentang konsep dan praktis tentang:

- Pengertian olahraga pariwisata
- Konsep dasar olahraga pariwisata
- Hubungan pariwisata dengan olahraga
- Jenis wisata olahraga
- Pengetahuan tentang event olahraga (*sport event*) mulai dari pemilihan tema, merancang, menyusun proposal, kerjasama sponsor, penyelenggaraan, evaluasi serta pembuatan laporan hasil kegiatan.

#### 4. Deskripsi Rencana Pembelajaran

Pert.	Indikator Capaian Pembelajaran Matakuliah	Bahan Kajian	Bentuk Pembelajaran	Waktu	Tugas dan Penilaian	Rujukan
1	Pra Persepsi/kontrak kuliah	Pengenalan dan Kesepakatan tentang kuliah Dasar-dasar Olahraga Pariwisata	Pemaparan dan tanya jawab	2 sks X 170 menit	Teori	
2	Mampu menjelaskan tentang pengertian olahraga pariwisata	<ul style="list-style-type: none"> <li>- Menjelaskan Pengertian olahraga pariwisata</li> <li>- Pariwisata sebagai system</li> <li>- Konsepsi olahraga pariwisata</li> </ul>	Teori, diskusi, Pertanyaan terbuka dan lisan	2 sks X 170 menit	Teori	4,7
3	Mampu menjelaskan olahraga pariwisata terhadap ekonomi, social budaya dan lingkungan	<ul style="list-style-type: none"> <li>- Olahraga pariwisata terhadap ekonomi</li> <li>- Olahraga pariwisata terhadap social dan budaya</li> <li>- Olahraga pariwisata terhadap lingkungan</li> </ul>	Teori, diskusi, Pertanyaan terbuka dan lisan	2 sks X 170 menit	Teori	4,7
4	Mampu menjelaskan industri olahraga pariwisata	<ul style="list-style-type: none"> <li>- Aspek-aspek kepariwisataan olahraga</li> <li>- Daya Tarik wisata</li> <li>- Fasilitas dan jasa pelayanan olahraga</li> </ul>	Teori, diskusi, Pertanyaan terbuka dan lisan	2 sks X 170 menit	Teori	3,5

<b>Pert.</b>	<b>Indikator Capaian Pembelajaran Matakuliah</b>	<b>Bahan Kajian</b>	<b>Bentuk Pembelajaran</b>	<b>Waktu</b>	<b>Tugas dan Penilaian</b>	<b>Rujukan</b>
		pariwisata -Kemudahan mencapai desinasi wisata				
<b>5</b>	Mahasiswa mampu menjelaskan pokok-pokok potensi olahraga pariwisata	- Potensi pariwisata olahraga - Jenis-jenis olahraga pariwisata - Produk olahraga pariwisata - Sarana dan prasarana olahraga pariwisata - Bentuk pariwisata	Teori, diskusi, Pertanyaan terbuka dan lisan	2 sks X 170 menit	Teori	3,5
<b>6</b>	Mahasiswa mampu memahami perilaku dan karakteristik wisatawan	- Perilaku wisatawan - Jenis-jenis wisatawan - Karakteristik wisatawan	Teori, diskusi, Pertanyaan terbuka dan lisan	2 sks X 170 menit	Teori	3,5
<b>7</b>	Mahasiswa mampu memahami kebijakan olahraga pariwisata	- Organisasi-organisasi pariwisata - Kebijakan olahraga pariwisata	Teori, diskusi, Pertanyaan terbuka dan lisan	2 sks X 170 menit	Teori	3,4,5
<b>8</b>	UTS					
<b>9</b>	Mahasiswa mampu	- Prospek oahraga	Teori, diskusi,	2 sks X	Teori	3,4,5



<b>Pert.</b>	<b>Indikator Capaian Pembelajaran Matakuliah</b>	<b>Bahan Kajian</b>	<b>Bentuk Pembelajaran</b>	<b>Waktu</b>	<b>Tugas dan Penilaian</b>	<b>Rujukan</b>
	memahami prospek pengembangan olahraga pariwisata	pariwisata - Tantangan olahraga pariwisata	Pertanyaan terbuka dan lisan	170 menit		
<b>10</b>	Mahasiswa mampu memahami pembangunan pariwisata berkelanjutan	Program pengembangan olahraga pariwisata - Penilaian dan sertifikasi terhadap produk wisata	Teori, diskusi, Pertanyaan terbuka dan lisan	2 sks X 170 menit	Teori	2,3,7
<b>11-13</b>	Pemetaan potensi olahraga pariwisata	Proses pemetaan potensi olahraga pariwisata - Instrumen pemetaan potensi olahraga pariwisata - Perencanaan olahraga pariwisata	Teori, diskusi, Pertanyaan terbuka dan lisan	2 sks X 170 menit	Teori	2,3,7
<b>14-15</b>	Mahasiswa mampu menyusun proposal sport event, memahami pengetahuan dasar terkait Rundown acara, pengetahuan	Proposal sport event, Rundown acara, Laporan kegiatan sport event, Penyelenggaraan sport event	Teori, diskusi, Pertanyaan terbuka dan lisan	2 sks X 170 menit	Teori	2,3,7

<b>Pert.</b>	<b>Indikator Capaian Pembelajaran Matakuliah</b>	<b>Bahan Kajian</b>	<b>Bentuk Pembelajaran</b>	<b>Waktu</b>	<b>Tugas dan Penilaian</b>	<b>Rujukan</b>
	dasar terkait laporan kegiatan sport event, menyelenggarakan sport event, mengevaluasi , dan menyusun laporan hasil penyelenggaraan sport event					
<b>16</b>	<b>Ujian Akhir Semester(UAS)</b>					

## **5. Daftar Rujukan**

- 1) Akhmad sanusi. *Low impact game*. Penerbit: Kanisius
- 2) Indro. 2006. *Cara Pinter Mengelola Keuangan*, Gilang Press. Yogyakarta
- 3) Indro. 2006. *Cara Pinter Event Organizer*. Gilang Press. Yogyakarta
- 4) M. Ahmad A.J. 2002. *Mengembangkan Inovasi dan Kreativitas Berpikir*. Syaamil Cita Media
- 5) Salah Wahab, 1988, *Pemasaran Pariwisata*, Pradnya Paramita. Jakarta
- 6) Sumardiyanto. 2006. *Buku Ajar Mata Kuliah Sports Event Organizer*. FPOK
- 7) Suyitno, 1999, *Perencanaan Wisata*, Kanisius. Yogyakarta

## **6. Lampiran**

Lampiran 1. *Bahan Ajar*.....

Lampiran 2. Instrumen Penilaian.....

**Penilaian:**

Kehadiran	10%
Sikap	10%
Tugas	15%
Praktek	15%
UAS	50%
Total	100%

a. Penilaian kehadiran:

Jumlah kehadiran yang diperoleh

$$\text{Nilai} = \frac{\text{Jumlah kehadiran yang diperoleh}}{\text{Jumlah kehadiran maksimal}} \times 10$$

**Skor maksimal 10**

b. Sikap

No	Indikator Penilaian Sikap	Nilai
1	Tanggung jawab	10
2	Berani mengemukakan pendapat	10
3	Berani mencoba hal baru	10
4	Bertutur kata baik terhadap pengajar	10
5	Tidak mudah putus asa	10
Total		50

Jumlah yang diperoleh

$$\text{Nilai} = \frac{\text{Jumlah yang diperoleh}}{\text{Jumlah maksimal}} \times 10$$

Jumlah maksimal

**Skor maksimal 10**

c. Tugas

No	Indikator Penilaian Tugas	Nilai
1	Isi/Content Materi	10
2	Tata Tulis dan Tata Letak	10
3	Penampilan PPT	10
Total		30

Jumlah yang diperoleh

Nilai =  $\frac{\text{-----}}{\text{Jumlah maksimal}} \times 15$

**Skor maksimal 15**

d. UTS

Indikator Penilaian UAS	Nilai				
	1	2	3	4	5
Penyampaian Presentasi Makalah					
JUMLAH					
JUMLAH SKOR MAKSIMAL: 100					

$$\text{Nilai} = \frac{\text{Jumlah yang diperoleh}}{\text{Jumlah maksimal}} \times 15$$

**Skor maksimal 15**

e. UAS

No	Aspek Yang Dinilai	Nilai
1		
2		
3		
4		
Total		

$$\text{Nilai} = \frac{\text{Jumlah yang diperoleh}}{\text{Jumlah maksimal}} \times 50$$

**Skor maksimal 50**

***Learning Contract Dosen dan Mahasiswa pada:***

- a. Kehadiran.
  - Kehadiran harus 80%. Ketidakhadiran lebih dari 3 kali tanpa keterangan diberikan nilai **E**.
  - Keterlambatan lebih dari 15 menit mahasiswa diperbolehkan masuk namun dihitung **ALPA**. Mahasiswa diperbolehkan meninggalkan kelas bila pengajar tanpa keterangan terlambat lebih dari 15 menit. Make-up kelas akan dilaksanakan sesuai kesepakatan antar dosen-mahasiswa.
  - Tidak ada tugas tambahan untuk ketidakhadiran di kelas. (jika tanpa keterangan nilai langsung 0)
- b. Surat Ijin
  - Surat ijin atau surat sakit diberikan maksimal 2 hari. Ketika ijin/sakit/alpa ketika jadwal presentasi maka nilai presentasi nol. Tidak ada tugas tambahan.
- c. Tata Busana
  - Teori → Mahasiswa wajib berpakaian sopan dan rapi (kemeja/ Kaos Berkerah) BUKAN KAOS OBLONG, celana/rok rapih dengan sepatu.
  - Praktek → Mahasiswa wajib berpakaian olahraga (seragam) dan menggunakan sepatu olahraga
- d. Mahasiswa tidak boleh menggunakan *handphone* di kelas dan lapangan apabila melanggar akan diberikan sanksi.
- e. KETUA→akan mendapatkan tambahan nilai. Saat perkuliahan dan jika ada *makeup class*, ketua yang wajib berkoordinasi dengan mahasiswa dan dosen.
- f. Transparansi dilayani setelah 1 minggu kuliah berakhir di Dosen Pengampu.
- g. Semua indikator penilaian TIDAK ADA REMIDIAL

Yogyakarta, 12 Agustus 2025

Dosen Pengampu



Denaz Karuma Hijriansyah, S.Pd., M.Or

***Learning Contract Dosen dan Mahasiswa pada:***

- a. Kehadiran.
  - Kehadiran harus 80%. Ketidakhadiran lebih dari 3 kali tanpa keterangan diberikan nilai E.
  - Keterlambatan lebih dari 15 menit mahasiswa diperbolehkan masuk namun dihitung ALPA. Mahasiswa diperbolehkan meninggalkan kelas bila pengajar tanpa keterangan terlambat lebih dari 15 menit. Make-up kelas akan dilaksanakan sesuai kesepakatan antar dosen-mahasiswa.
  - Tidak ada tugas tambahan untuk ketidakhadiran di kelas. (jika tanpa keterangan nilai langsung 0)
- b. Surat Ijin
  - Surat ijin atau surat sakit diberikan maksimal 2 hari. Ketika ijin/sakit/alpa ketika jadwal presentasi maka nilai presentasi nol. Tidak ada tugas tambahan.
- c. Tata Busana
  - Teori → Mahasiswa wajib berpakaian sopan dan rapi (kemeja/ Kaos Berkerah) BUKAN KAOS OBLONG, celana/rok rapih dengan sepatu.
  - Praktek → Mahasiswa wajib berpakaian olahraga (seragam) dan menggunakan sepatu olahraga
- d. Mahasiswa tidak boleh menggunakan *handphone* di kelas dan lapangan apabila melanggar akan diberikan sanksi.
- e. KETUA → akan mendapatkan tambahan nilai. Saat perkuliahan dan jika ada *makeup class*, ketua yang wajib berkoordinasi dengan mahasiswa dan dosen.
- f. Transparansi dilayani setelah 1 minggu kuliah berakhir di Dosen Pengampu.
- g. Semua indikator penilaian TIDAK ADA REMIDIAL

Yogyakarta, 12 Agustus 2025  
Dosen Pengampu



Denaz Karuma Hijriansyah, S.Pd., M.Or

## Tahun 2023, Pariwisata RI Hasilkan Devisa US\$14 Miliar

Badan Pusat Statistik





## PENERIMAAN DEVISA INDONESIA

PROYEKSI PENERIMAAN DEVISA DARI SEKTOR-SEKTOR UTAMA DALAM PEREKONOMIAN INDONESIA

**"Tahun 2020, sektor pariwisata merupakan penyumbang devisa terbesar bagi Indonesia"**

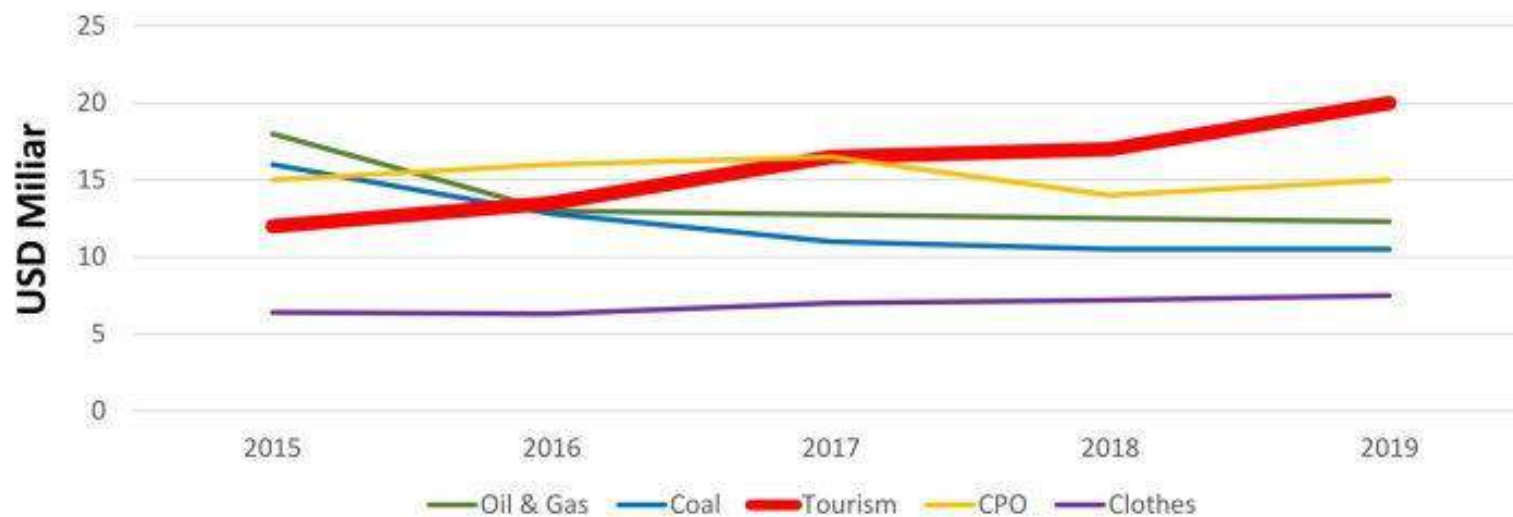

#kerja3ersama

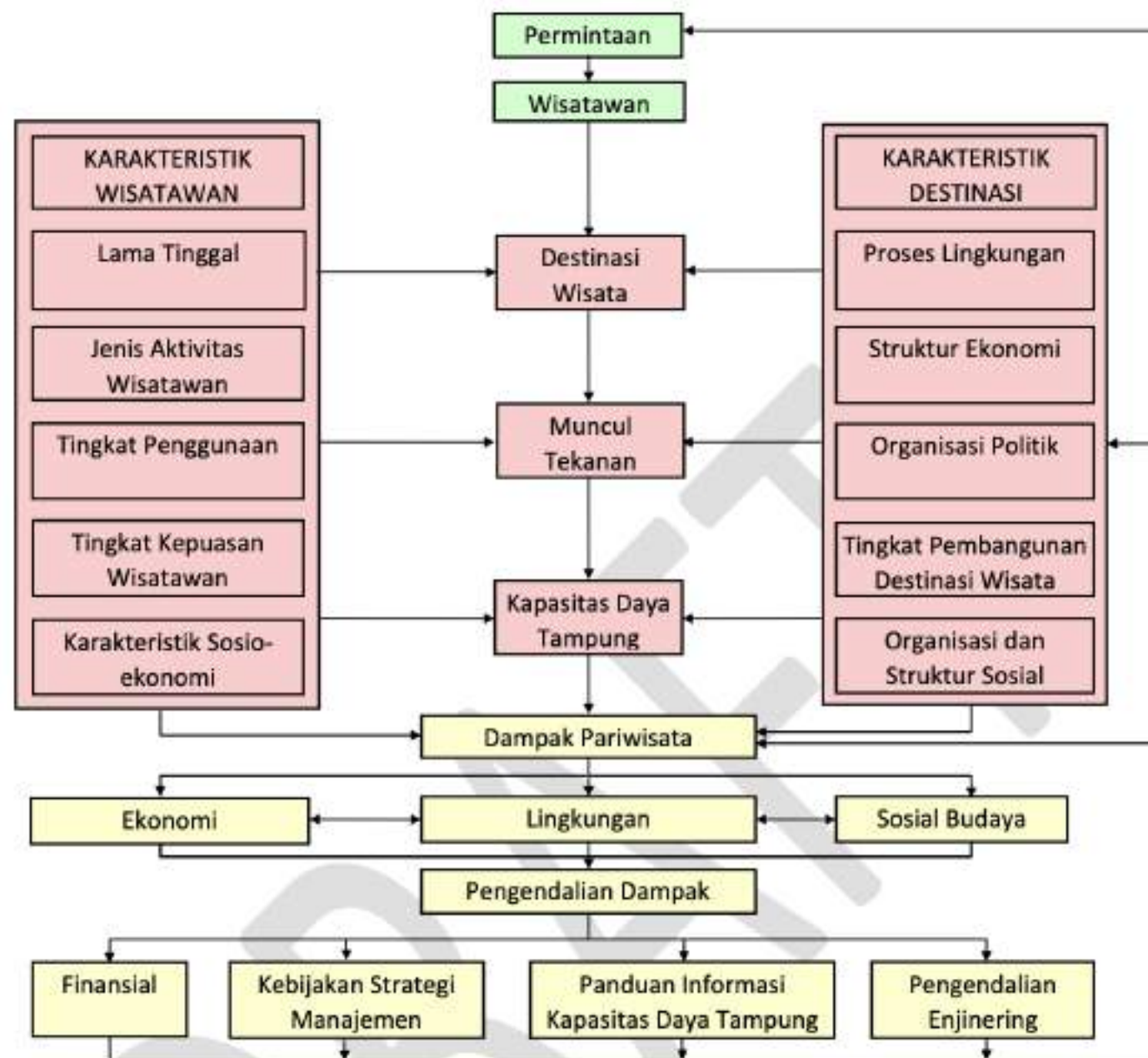

- Elemen Dinamis
- Elemen Statis
- Elemen Konsekuensi

## Dampak Pariwisata pada ekonomi





## Dampak Pariwisata pada ekonomi

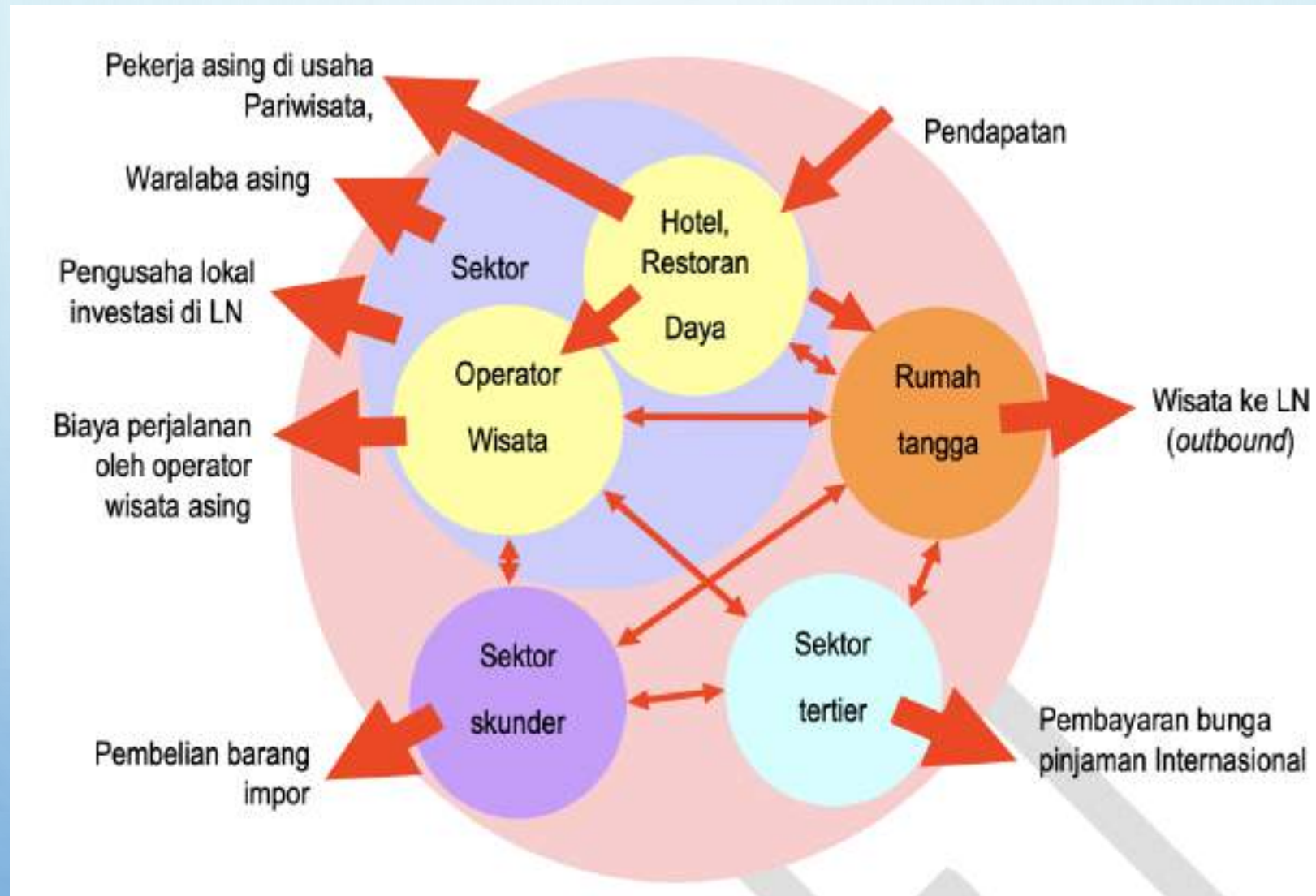

Keuntungan	Kerugian
<ol style="list-style-type: none"><li>1. Kontribusi pariwisata dalam devisa dalam neraca penerimaan negara.</li><li>2. Menghasilkan pendapatan bagi masyarakat</li><li>3. Menghasilkan lapangan pekerjaan</li><li>4. Meningkatkan struktur ekonomi</li><li>5. Membuka peluang investasi</li><li>6. Mendorong aktivitas wirausaha (interpreneurships)</li></ol>	<ol style="list-style-type: none"><li>1. Bahaya ketergantungan (overdependence) terhadap industri Pariwisata</li><li>2. Peningkatan inflasi dan nilai lahan</li><li>3. Peningkatan frekuensi impor</li><li>4. Produksi musiman</li><li>5. Pengembalian modal lambat (low rate return on investment)</li><li>6. Mendorong timbulnya biaya eksternal lain</li></ol>

## Dampak Pariwisata Pada Sosial-Budaya

Keuntungan	Kerugian
<ol style="list-style-type: none"><li>1. Pengetahuan dan wawasan masyarakat setempat meningkat.</li><li>2. Masyarakat semakin sadar akan kekayaan budayanya.</li><li>3. Status sosial masyarakat meningkat.</li><li>4. Kebudayaan setempat menjadi berkembang.</li><li>5. Upaya konservasi dan preservasi budaya.</li><li>6. Revitalisasi cinderamata dan kerajinan lokal.</li><li>7. Menghidupkan kembali pertunjukan seni dan ritual yang hampir punah.</li><li>8. Pengenalan nilai dan praktek baru.</li><li>9. Pariwisata merupakan dorongan kuat untuk menciptakan perdamaian dan saling memahami melalui interaksi lintas budaya.</li><li>10. Pemberdayaan wanita dalam industri Pariwisata.</li><li>11. Citra masyarakat semakin terkenal.</li><li>12. Kemampuan berbahasa menjadi lebih baik.</li></ol>	<ol style="list-style-type: none"><li>1. Penurunan harga diri masyarakat dan komersialisasi budaya.</li><li>2. Resiko menurunnya moral bangsa.</li><li>3. Wisata seks.</li><li>4. Penyebaran penyakit</li><li>5. Kriminalitas meningkat.</li><li>6. Komodifikasi praktek dan kebiasaan tradisional menjadi pertunjukkan yang ramah wisatawan.</li><li>7. Kebudayaan setempat menjadi seni sampah (junk art).</li><li>8. Efek demonstrasi yang bersifat negatif.</li><li>9. Erosi bahasa lokal.</li><li>10. Pola konsumsi baru yang terkadang banyak menggunakan produk-produk import.</li><li>11. Tekanan terhadap perubahan nilai sosial, cara berpakaian, adat-istiadat dan norma tradisional.</li><li>12. Pembentukan moral negatif ketika hal tersebut menjadi moral positif di budaya lain.</li></ol>



# UNSUR-UNSUR PARIWISATA







# MODEL PERILAKU WISATAWAN

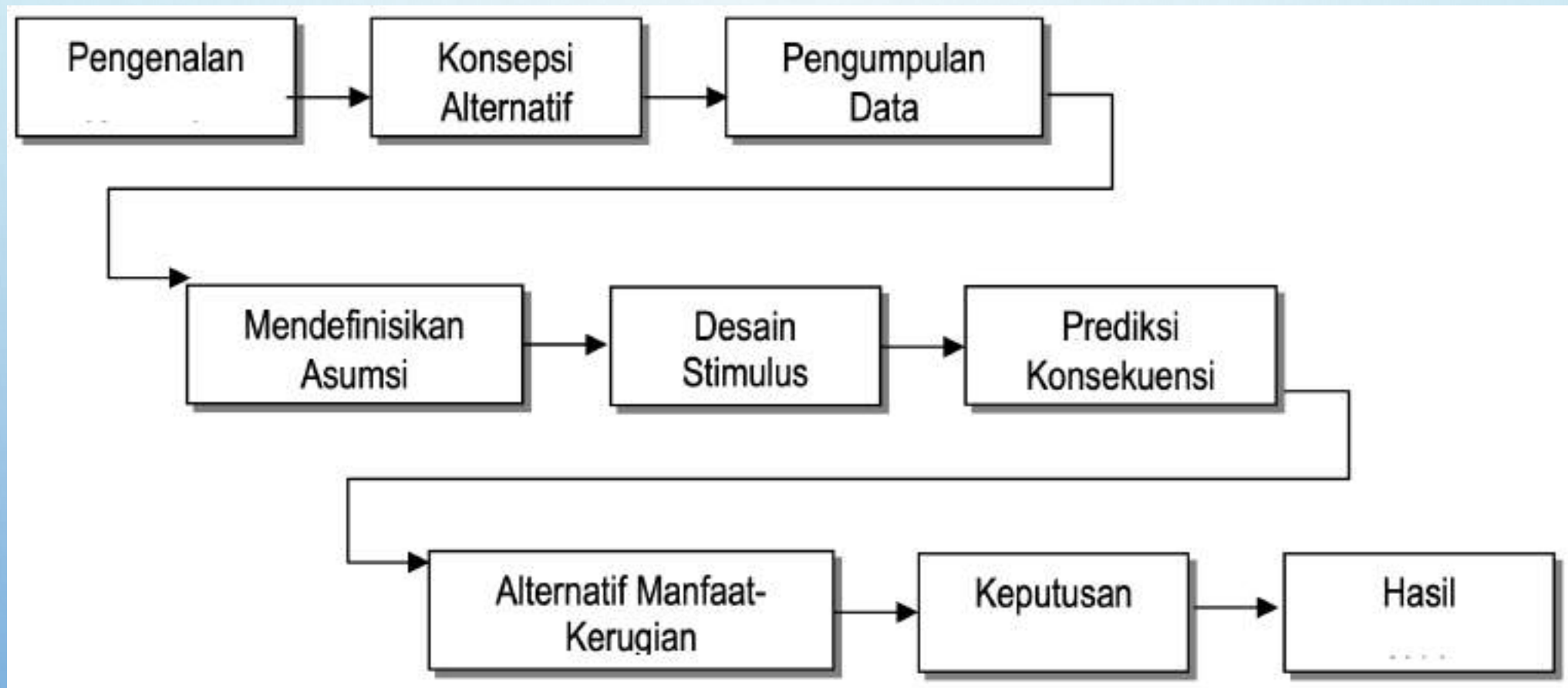

# MODEL PENGEMBANGAN SPORT TOURISM

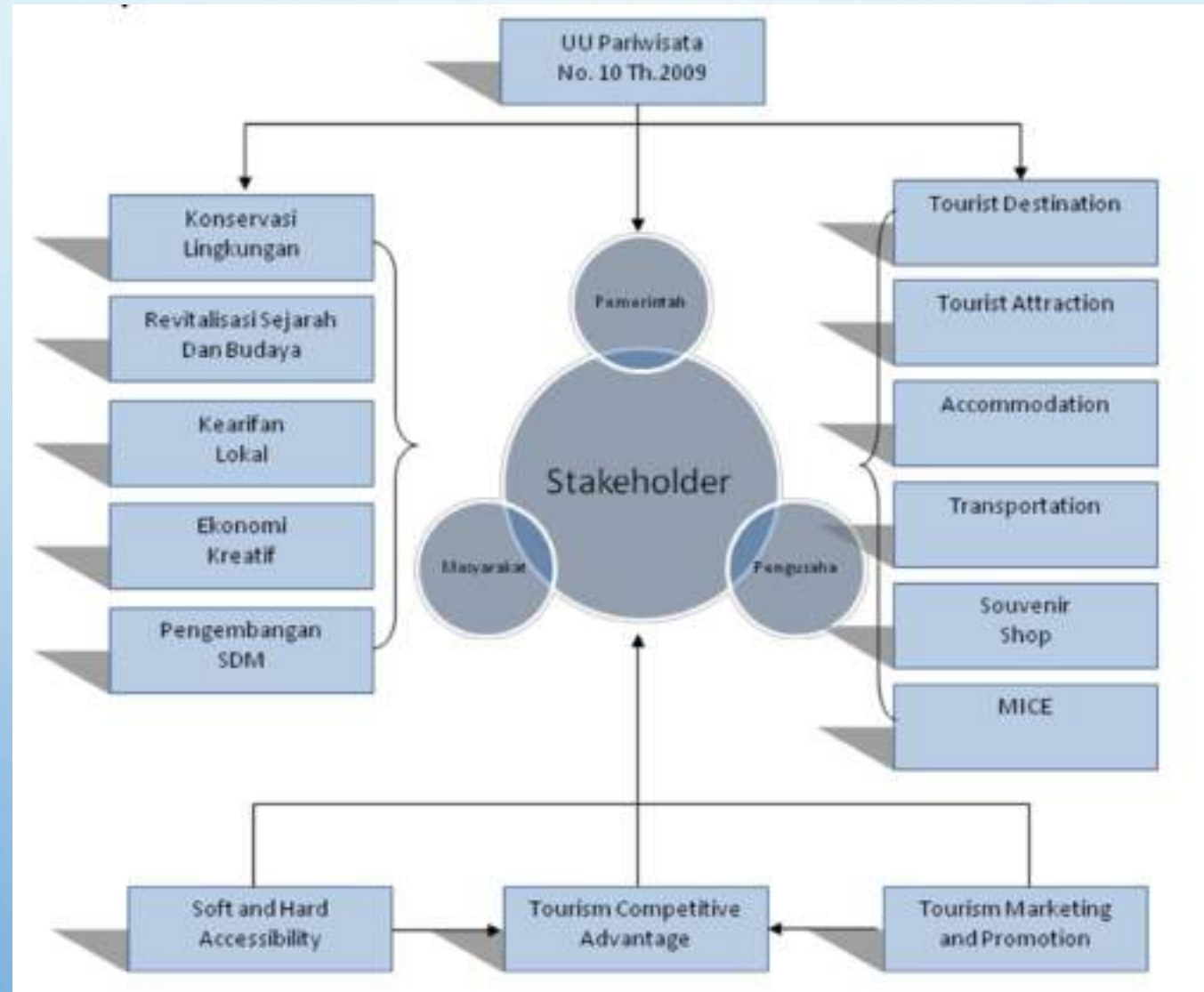

No	Kriteria	Standar Minimal
1	Obyek	Salah satu dari unsur alam, sosial, dan budaya
2	Akses	Jalan, kemudahan rute, tempat parkir, dan harga parkir yang terjangkau
3	Akomodasi	Pelayanan penginapan (hotel, wisma, losmen)
4	Fasilitas	Agen perjalanan, pusat informasi, fasilitas kesehatan, pemadam kebakaran, hydrant, TIC ( <i>Tourism Information Center</i> ), <i>guiding</i> (pemandu wisata), plang informasi, petugas <i>entry dan exit</i>
5	Transportasi	Adanya transportasi yang nyaman sebagai akses masuk
6	<i>Catering Service</i>	Pelayanan makanan dan minuman (restoran, kantin, rumah makan)
7	Aktifitas rekreasi	Aktifitas di lokasi wisata seperti berenang, jalan-jalan, dan lain-lain
8	Pembelanjaan	Tempat pembelian barang-barang umum
9	Komunikasi	Adanya TV, sinyal telepon, akses internet, penjual <i>voucher pulsa</i> .
10	Sistem Perbankan	Adanya bank dan ATM
11	Kesehatan	Pelayanan kesehatan
12	Keamanan	Adanya jaminan keamanan
13	Kebersihan	Adanya tempat sampah dan rambu-rambu peringatan tentang kebersihan
14	Sarana Ibadah	Fasilitas sarana ibadah
15	Promosi	





**PRESENSI DOSEN MENGAJAR**

TA. 2025/2026 Sem. GASAL

Program Studi : ILMU KEOLAHRAGAAN  
Mata kuliah : DASAR-DASAR OLARAGA PARIWISATA [T16326]  
Bobot : 2 SKS  
Dosen : Team Teaching [0909000001]

Kelas  
Hari  
Pukul  
Ruang

: 16-24.A3  
:-  
: 08:00 s.d. 09:00

Pert	Tanggal	Pokok Bahasan	Sub-Pokok Bahasan	Jml Mhs	Paraf
I	11/9/25	Kontak Perkuliahan	Pengantar Olahraga Pariwisata	20	Q
II	18/9/25	Presentasi kel. 1	Olahraga Pariwisata sbg. Sistem	20	Q
III	25/9/25	Penugasan	PPT Topik Pariwisata	20	Q
IV	2/10/25	Presentasi kel. 2	Dompet Olahraga Pariwisata	20	Q
V	9/10/25	Presentasi kel. 3	Industri Pariwisata OR.	20	Q
VI	16/10/25	Presentasi kel. 4	Potensi Olahraga Pariwisata.	20	Q
VII	23/10/25	Presentasi kel. 5	Perilaku & Karakteristik Wisatawan	20	Q
VIII	30/10/25	— " — kel. 6	Kebijakan Pariwisata Olahraga	20	Q
IX	6/11/25	— " — kel. 7	Tuntangan Pariwisata Olahraga	20	Q
X	13/11/25	Melanjutkan kel. 7	Tuntangan Pariwisata Olahraga	20	Q
XI	20/11/25	— " — kel. 8	Pengembangan Olahraga pariwisata	20	Q
XII	27/11/25	Penugasan	Menyusun Rancangan Observasi	20	Q
XIII	4/12/25	— " — kel. 9	Pariwisata berkelanjutan.	20	Q
XIV	11/12/25	Praktik Lapangan	Observasi Objek Pariwisata	20	Q
XV	18/12/25	Penugasan UAS.	Laporan Praktikum	20	Q



# Universitas PGRI Yogyakarta

Jl. PGRI I Sonebewu No. 117 Yogyakarta Telp. 0274-376808, 373198 Fax. 0274-376808

## DAFTAR HADIR KULIAH

Program Studi : ILMU KEOLAHRAGAAN  
Tahun Akademik : 2025/2026  
Semester : GASAL  
Dosen : Team Teaching (0000000001)

Kode Matakuliah : T16326  
Matakuliah : DASAR-DASAR OLARHAGA PARIWISATA  
Bobot : 2 SKS  
Kelas : 16-24.A3

Semester : 3  
Hari : -  
Pukul : 00:00 s.d. 00:00  
Ruang : -

No	NP Mahasiswa	Nama Mahasiswa	B/UMP	1	2	3	4	5	6	7	8	9	10	11	12	13	14	15	Jumlah Hadir	% Hadir
1	24111600051	Anggi Pranata Widawa (4)		✓	✓	✓	✓	✓	✓	✓	✓	✓				✓	✓	✓		
2	24111600072	PINO GROMEZEFA		✓	✓	✓	✓	✓	✓	S	V	✓	✓	✓	✓	✓	✓	✓		
3	24111600078	Muhamad Hanif Al Robani (3)		✓	✓	✓	✓	✓	✓	✓	✓	✓	✓	✓	✓	✓	✓	✓		
4	24111600080	MUHAMMAD AFIF KURNIAWAN (5)		✓	✓	✓	✓	✓	✓	✓	✓	✓	✓	✓	S	✓	✓	✓		
5	24111600083	Olo Raka Ramadhan (4)		✓	✓	✓	✓	✓	✓	✓	✓	✓	✓	✓	✓	✓	✓	✓		
6	24111600085	Eko Dwi Saputra (4)		✓	✓	✓	✓		✓	✓	✓	✓	✓	✓	✓	✓	✓	✓		
7	24111600086	TAMAM SOFAN YUNIDA		✓	✓	A	✓	✓	✓	✓	A	✓				✓	✓	✓		
8	24111600089	Dedeh Prayogi (4) (7)		✓	✓	✓	✓	✓	✓	✓	✓	✓	✓	✓	✓	✓	✓	✓		
9	24111600090	KRISTINA IYAI (4)		✓	✓	✓	✓	✓	✓	A	S	✓					✓	✓		
10	24111600093	Galuh Fajar Hidayat (1)		✓	✓	✓	✓		✓	S	✓	✓	✓	✓	✓	✓		✓		
11	24111600094	Yasqi Menda Saputra (2)		✓	✓	✓	✓	✓	✓	✓	✓	✓	✓	✓	✓	✓	✓	✓		
12	24111600095	Fedhan Yuhni Shidiq (7)		✓	✓	✓	S	✓	✓	✓	✓	✓	✓	✓	✓	✓	✓	✓		
13	24111600096	Chesse Agil Kianawidatama (4) (5)		✓	✓	✓			✓	✓	✓	✓	✓	✓	✓		✓	✓		
14	24111600098	Zaki Pratama Antoni (1)		✓	✓	✓		✓	S	✓	A	✓				S	✓	✓		
15	24111600100	MUHAMMAD ZUHRI WAFI (2)		✓	✓	A	✓		✓	S	T	✓	✓	✓	✓	✓	✓	✓		
16	24111600103	Rahman Isha Mahendra (1) (5)		✓	✓	A	✓	✓	✓	✓	✓	✓	✓	✓	✓	✓	✓	✓		
17	24111600106	TRI CAHYO NUGROHO (2)		✓	S	✓	✓		✓	✓	T	✓	✓	✓	✓	A	✓	✓		
18	24111600107	ABHYOGA DHANU PRADANA		✓	✓	✓	✓		✓	S	V	✓	✓	✓	✓		✓	✓		
19	24111600108	GALANG ADITAMA		✓	A	✓	A			✓		✓				✓	✓	✓		
20	24111600109	Faozan Fadlam Willardi		✓	✓	✓	✓		✓	✓	✓	✓	✓	✓	✓	✓	✓	✓		

Lembar 1 : Untuk Dosen  
Lembar 2 : Untuk Asip Program Studi

21- 24111600112 Ela Neza Tebai *tidak presentasi*

Forban : Bagaimana olahraga pariwisata mempengaruhi pengelolaan sampah di daerah sent alam terburuk?

Eko : Mengapa / Apa faktor yang menyebabkan olahraga tradisional dapat dilewat?

Prmanah : Sejauh mana mampu berperan sebagai ekonomi olahraga pariwisata dan dapat digambarkan kembali oleh masyarakat?



**UNIVERSITAS PGRI YOGYAKARTA  
FAKULTAS SAINS DAN TEKNOLOGI  
PROGRAM STUDI ILMU KEOLAHRAGAAN  
UJIAN AKHIR SEMESTER GANJIL 2025/2026**

---

**Mata Kuliah** : Dasar-dasar Olahraga Pariwisata  
**Hari/Tanggal** : Selasa, 6 Januari 2025  
**Waktu** : 100 menit  
**Sifat Ujian** : Project  
**Penguji** : Denaz karuma Hijriansyah, M.Pd & Hadiono, M.Or.

---

**Bahan Kajian** : Olahraga pariwisata terhadap ekonomi, social, budaya, Industri Olahraga pariwisata, Pemetaan potensi olahraga pariwisata, pembangunan olahraga pariwisata berkelanjutan,

***Petunjuk Cara Mengerjakan UAS :***

1. Silahkan Berdoa terlebih dahulu sebelum mengerjakan soal UAS!
  2. Tuliskan Nama dan NPM pada lembar jawaban!
  3. Kerjakan soal yang menurut Anda paling mudah terlebih dahulu!
  4. Jawablah pertanyaan dengan jawaban dan tulisan yang jelas!
- 

**PROJECT**

1. Melakukan kajian potensi wisata untuk mengetahui strategi pengembangan sport tourism pada tempat wisata
2. Hasil kajian dijadikan dalam sebuah laporan kajian

**PROSEDUR UAS**

1. Proses submit **wajib** didampingi oleh dosen pengampu mata kuliah
2. Waktu pelaksanaan bebas bergantung dari masing-masing kelompok
3. Batas akhir submit adalah **Senin 6 Januari 2026**



### LEMBAR VALIDASI SOAL UJIAN AKHIR SEMESTER

SEMESTER: Ganjil

TAHUN AKADEMIK: 2025/2026

Telah dilakukan validasi Soal Ujian Akhir Semester dengan rincian sebagai berikut :

1	Fakultas	Sains dan Teknologi					
2	Program Studi	Ilmu Keolahragaan					
3	Mata Kuliah/Kelas	Dasar-dasar Olahraga Pariwisata/ 24 A1, 24.A2, 24 A3					
4	Validator	Bimo Alexander, M.Or					
5	Sifat Ujian	v	Open Book		Close Book		Project
			Presentasi		Speaking		Take Home
6	Hal-hal yang perlu dicatat		Soal Digandakan				
		v	Memakai LJU (single/double)				
Unsur Validasi Soal			Validasi		Keterangan		
1	Kesesuaian soal ujian dengan Materi Perkuliahan dan RPS (Learning Outcome)		V				
2	Soal ujian sudah disusun dengan layout dan diketik dengan baik dan mudah dipahami oleh mahasiswa		V				
3	Soal ujian mampu memotivasi mahasiswa untuk meningkatkan cara belajar dan mencapai capaian pembelajaran matakuliah		V				
4	Soal ujian berorientasi pada proses belajar dan hasil belajar yang mencerminkan kemampuan mahasiswa		V				
5	Soal ujian didasarkan pada standar yang disepakati antara dosen dan mahasiswa		V				
6	Soal ujian sesuai dengan kriteria yang jelas, disepakati, dan dipahami oleh mahasiswa		V				

Divalidasi Tanggal  18 Desember 2025
--------------------------------------------

Divalidasi oleh  Bimo Alexander NIP/NIS 199011032022061006
----------------------------------------------------------------------------------------------------------------------------------------------------------

..... Akademik .....

Telah diterima oleh Bagian Akademik Soal Ujian Akhir Semester

Tanggal : 18 Desember 2025

Yang Menyerahkan  Hadiono, M. Or.
----------------------------------------------------------------------------------------------------------------------------

Yang Menerima
---------------



**Universitas PGRI Yogyakarta****SISTEM INFORMASI AKADEMIK****Jl. PGRI I Sonosewu No. 117 Yogyakarta Telp. 0274-376808, 373198 Fax. 0274-376808**[Home](#) | [Mahasiswa](#) | [Kurikulum](#) | [KRS](#) | [PMB](#) | [Data Akademis](#) | [Jadwal](#)**USER DETAIL**

Selasa, 20-Januari-2026 13:57:21

Selamat Datang **Bimo Alexander, M.Or [ikor]**, **Sub Bagian Akademik**[Log Out](#)**NILAI AKHIR****ISIAN HASIL STUDI MAHASISWA**

NO	NIM	MAHASISWA	NILAI
1	24111600061	Anggi Pranata Wibawa	<input type="text" value="A"/>
2	24111600072	PINO GROMEZEFA	<input type="text" value="A"/>
3	24111600078	Muhamad Hanif Al Robani	<input type="text" value="A"/>
4	24111600080	MUHAMMAD' AFIF KURNIAWAN	<input type="text" value="A"/>
5	24111600083	Dio Raka Ramadhan	<input type="text" value="A"/>
6	24111600085	Eko Dwi Saputro	<input type="text" value="A"/>
7	24111600086	TAMAM SOFAN YUNIDA	<input type="text" value="B"/>
8	24111600089	Dredek Prayogi	<input type="text" value="A"/>
9	24111600090	KRISTINA IYAI	<input type="text" value="B"/>
10	24111600093	Galuh Fajar Hidayat	<input type="text" value="A"/>
11	24111600094	Yasqi Manda Saputra	<input type="text" value="A"/>
12	24111600095	Fadhlan Yughni Shidiq	<input type="text" value="A"/>
13	24111600098	Chessa Agit Kisnawidatama	<input type="text" value="A"/>
14	24111600099	Zaki Pratama Antoni	<input type="text" value="B"/>
15	24111600100	MUHAMMAD ZUHRI WAFA	<input type="text" value="B+"/>
16	24111600103	Raihan Izha Mahendra	<input type="text" value="A"/>
17	24111600106	TRI CAHYO NUGROHO	<input type="text" value="B+"/>
18	24111600107	ABIYOGA DHANU PRADANA	<input type="text" value="B+"/>
19	24111600108	GALANG ADITAMA	<input type="text" value="B"/>
20	24111600109	Faozan Fadlam Wiliardi	<input type="text" value="A"/>

[✖ Batal](#)[💾 Simpan](#)Copyright © 2008 - 2011.  
Hasanah Media - PPTIK. All Rights Reserved